

Kumagai Morikazu: Cherishing All Lives

熊谷守一

いのちを見つめて



かまきりとひがな花 1958年 婦人之友社

2019年9月28日(土) - 11月4日(月・振休)

開館時間: 9:00 ~ 17:00 *入館は閉館の30分前まで。9月28日(土)は10:00開館。10月25日(金)は19:00まで開館。

休館日: 月曜日 (祝日の場合は翌火曜日)

観覧料: 一般1,200 (前売り1,000)円 / 65歳以上1,000円* / 大学生800円* / 高校生以下無料*

*20名以上の団体は当日券の2割引 *年齢を確認できる証明書を提示ください

主催: 岡山県立美術館 / 山陽新聞社 特別協力: 柳ヶ瀬画廊 企画協力: アートキッチン

後援: 岡山県教育委員会 / 岡山市 / 岡山市教育委員会 / 岡山県郷土文化財団 /

公益社団法人岡山県文化連盟 / RSK山陽放送 / OHK岡山放送 / TSCテレビせとうち /

RNC西日本放送 / KSB瀬戸内海放送 / oniビジョン / FM岡山



岡山県立美術館
OKAYAMA PREFECTURAL MUSEUM OF ART

熊谷守一

いのちを見つめて

Kumagai Morikazu: Cherishing All Lives

岐阜県出身の画家・熊谷守一(1880-1977)は、東京美術学校(現東京藝術大学)でのアカデミックな美術教育を出発点に、その長い生涯にわたり、身のまわりの動植物や風景を独自の表現で描きました。とりわけ後年にあらわれる「モリカズ様式」は、はっきりとした輪郭線で縁取られた簡素な形態と色面を特徴とし、多くの人々を魅了しつづけています。

本展では守一が好んだ花や虫、鳥や猫などをモチーフとした作品を中心に、油彩画をはじめ、水墨画や書、素描も交えた約150点を紹介し、その豊かな画業をたどります。愛らしい親しみ深さをもちながらも新鮮さあふれる作品の数々から、多彩な「いのち」の表現をお楽しみください。

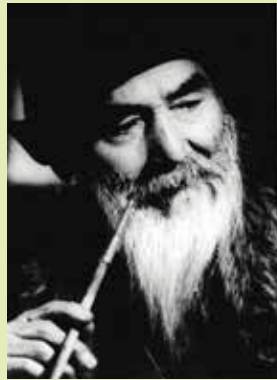

熊谷守一 肖像写真 (提供:美術出版社)



1



2



3



4

- 1 薔薇 1971年 公益財団法人ひろしま美術館
- 2 童子遊魚の図 1961年
- 3 暈の裸婦 1962年 東京国立近代美術館
- 4 鬼百合に揚羽蝶 1959年 東京国立近代美術館
- 5 稚魚 1958年 天童市美術館
- 6 夕映 1970年 岐阜県美術館
- 7 うさぎ 1962年 婦人之友社

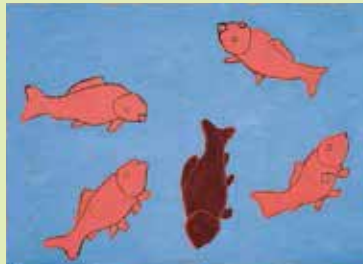

5

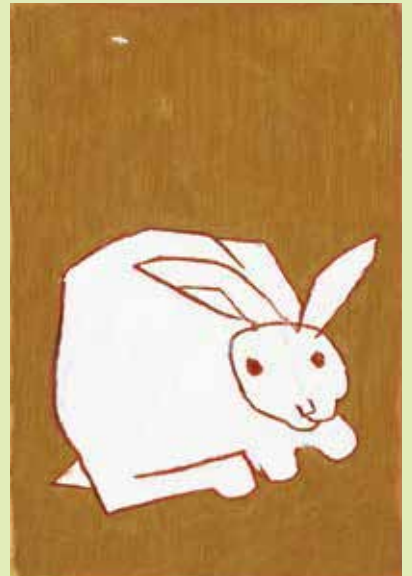

7



6

■記念講演会

「熊谷守一 いのちへのまなざし」

日時: 9月28日(土) 14:00~15:30

会場: 2階ホール 定員210名(当日先着順)

講師: 福井 淳子氏(熊谷守一研究者)

■美術館講座

「熊谷守一の見つめかた—その感覚と色彩」

日時: 10月6日(日) 14:00~15:30

会場: 地下1階講義室 定員70名(当日先着順)

講師: 三井 麻央(当館学芸員)

■フロアレクチャー

日時: 10月12日(土)、27日(日)、11月3日(日)

各日14:00~

会場: 地下1階展示室(要観覧券)

講師: 三井 麻央(当館学芸員)

■ワークショップ

「へたも絵のうち 見つめるデッサン」

デザイナーのCOCHAEさんにポイントを教わりながら、守一がよく描いていたサイズの小さな作品を作ります。

(要申込・定員20名)

日時: 10月13日(日) 14:00~15:30

講師: COCHAE

※ 関連イベントの最新情報は美術館HPを確認ください。

■交通案内 JR岡山駅東口から
徒歩▶15分
路面電車▶東山行「城下」下車徒歩3分
宇野バス▶岡山後楽園バス「岡山県立美術館」下車すぐ
岡電バス▶藤原団地行「美術館前」下車すぐ

■前売り券販売所
岡山県立美術館ミュージアムショップ
山陽新聞社サービスセンター
岡山県内主要プレイガイド
セブンチケット(セブンコード: 078-866)
ローソンチケット(Lコード: 63344)
チケットぴあ(Pコード: 769-930)

〒700-0814 岡山市北区天神町8-48
Tel: 086-225-4800 Fax: 086-224-0648
E-mail: kenbi@pref.okayama.lg.jp
<https://okayama-kenbi.info/>

本展観覧券で同時開催の
「太田三郎—此処にいます」も
ご覧いただけます。

がんばろう岡山!
—復興へ心つなげて—
beyond
2020

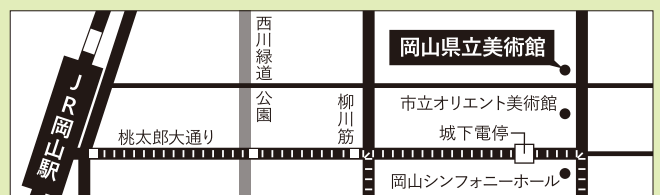

岡山県立美術館
OKAYAMA PREFECTURAL MUSEUM OF ART