

OKAYAMA PREFECTURAL MUSEUM OF ART

工藤あゆみ

第14回 大賞受賞

Ayumi Kudo

第十三回

I氏賞

受賞作家展

2023

11.11 SAT ~
12.10 SUN

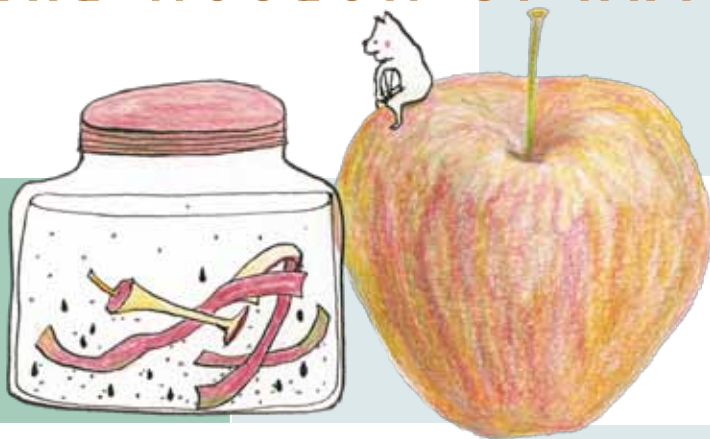

Sto imparando "PAZIENZA" per avere buon risultato.



Conservo il presente, un giorno gustiamo insieme.

なにかいいことが降りてきそうな角度を測る
Misurare l'angolazione dalla quale possa cadere qualcosa di buono

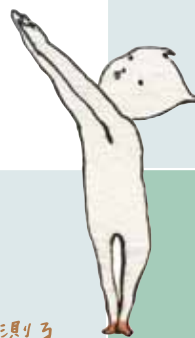

内なる日常 — feel the pulse

The 13th Okayama Prefectural Mr. I
Development of Rising Artists Award Exhibition



第13回 大賞受賞

Yuichi Hirako

平子雄一

〔会場〕岡山県立美術館 2階展示室

〔開館時間〕9時～17時 ただし11月25日(土)は19時まで開館(入館は閉館の30分前まで)

〔休館日〕月曜日(ただし11月20日は開館)

〔観覧料〕一般350円／大学生250円*／65歳以上170円*／高校生以下無料*

*学生証や年齢を確認できる証明書をご提示ください。

◎キャンパスメンバーズの学生は無料 ◎障がい者手帳をご持参の方とその介護者1名は無料

◎「第70回日本伝統工芸展岡山展」会期中は、同展チケットでもご覧いただけます。

(右上・左) 工藤あゆみ 《IO RESTO A CASA (I stay home) シリーズより》2020

(右下) 工藤あゆみ 《はかわないものはかるシリーズより》2012

(左下) 平子雄一 《Green Master 82》(部分) 2023

(右下) 平子雄一 《Wooden Wood 31》2023



岡山県立美術館
OKAYAMA PREFECTURAL MUSEUM OF ART

第十三回

I氏賞 受賞作家展

内なる日常 — feel the pulse

The 13th Okayama Prefectural Mr. I Development of Rising Artists Award Exhibition

岡山県新進美術家育成「I氏賞」は、岡山県にゆかりのある新進作家の創作活動を支援し次代を担う美術家を育成することを目指しています。これまでに、大賞15名、奨励賞30名の作家に賞を贈呈するとともに、受賞者の作品を紹介する展覧会を2010年から岡山県立美術館で開催しています。

このたびは、第13回(2019年度)・第14回(2020年度)「I氏賞」大賞作家の作品をご覧ください。植物などの自然と人間の文明との複雑な共存関係をテーマに、豊富なイメージと色彩による絵画および立体作品をダイナミックに展開する平子雄一、コロナ禍に象徴される不安や矛盾を抱えた現代社会の中で、日々の思いを丁寧に綴った言葉と絵画により優しく繊細な世界観を示す工藤あゆみ、それぞれ独自の手法で見る者の心にはたらきかける二人の作家の表現に是非ご注目ください。



平子雄一

第13回 大賞受賞 Yuichi Hirako

《Lost in Thought 109》2023

©Yuichi Hirako courtesy of KOTARO NUKAGA,
photo by Osamu Sakamoto

工藤あゆみ

第14回 大賞受賞 Ayumi Kudo



《IO RESTO A CASA (I stay home) シリーズより》2020

関連イベント

◎アーティストトーク

出品作家2名が自身の作品や制作についてお話しします。

日時：11月11日(土)14:00～ 会場：2階展示室 ※要観覧券

【同時開催】岡山の美術 特別展示

「生誕140年 清水比庵展」

「もっと伝統工芸 陶芸 米田和」

 岡山県立美術館
OKAYAMA PREFECTURAL MUSEUM OF ART

〒700-0814 岡山市北区天神町8-48
TEL 086-225-4800 FAX 086-224-0648
<https://okayama-kenbi.info/>

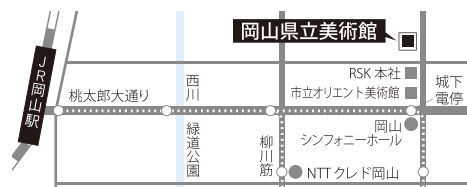

[交通案内]

JR岡山駅後楽園口(東口)から

| 徒歩 | 約15分

| 路面電車 | 東山行「城下」下車 徒歩3分

| 岡電バス | 藤原団地行「美術館前」下車すぐ

| 宇野バス | 四御神/瀬戸駅/片上方面行

「表町入口」下車 徒歩3分

| 循環バスめぐりん | 益野線「表町入口」下車 徒歩3分

※ご来館の際は、できる限り公共交通機関をご利用ください。